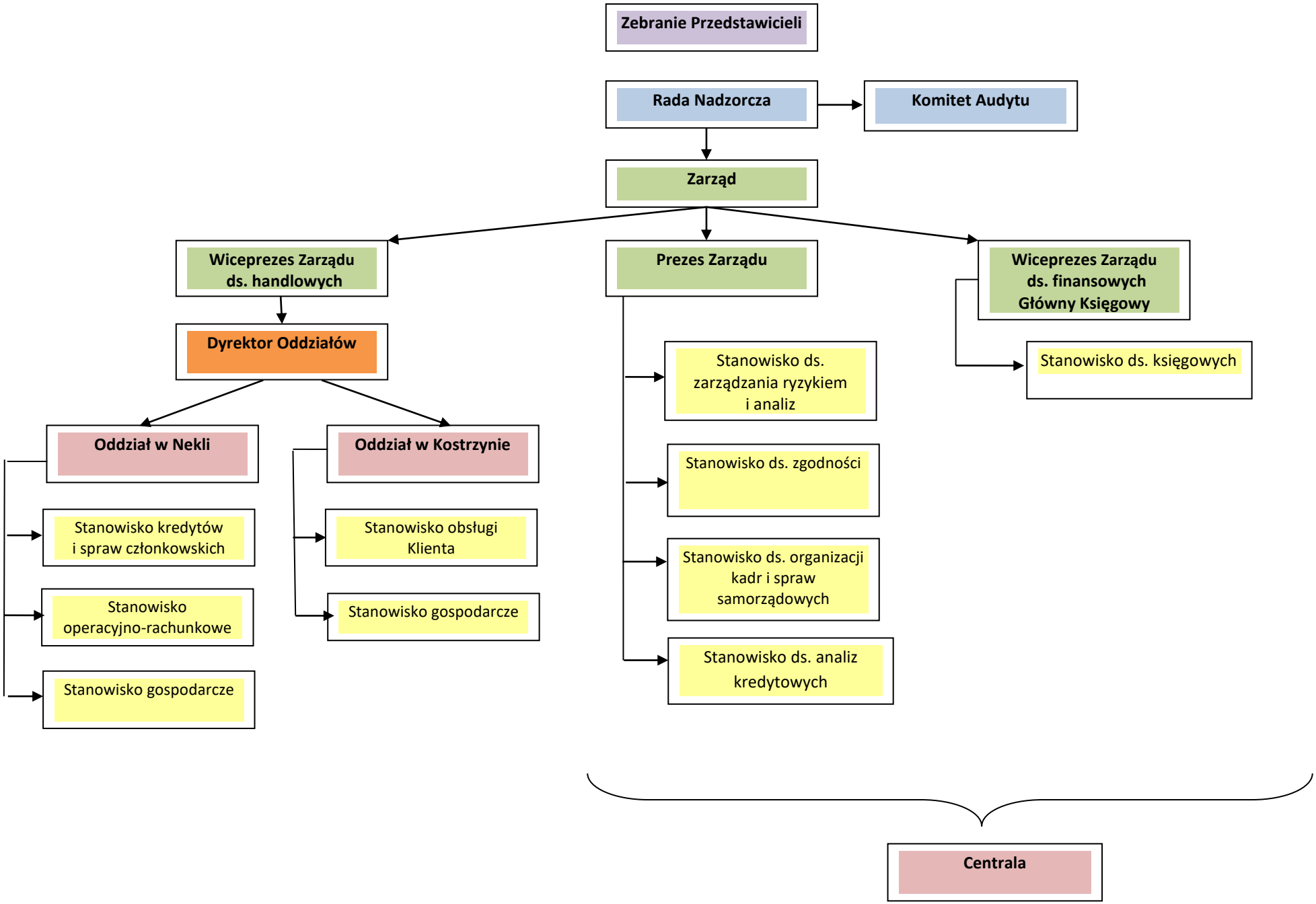Załącznik do Uchwały Nr 280/2019
Zarządu Banku Spółdzielczego w Kostrzynie z dnia 19.11. 2019r.
Załącznik do Uchwały Nr 51./2019
Rady Banku Spółdzielczego w Kostrzynie z dnia 19.11.2019r.