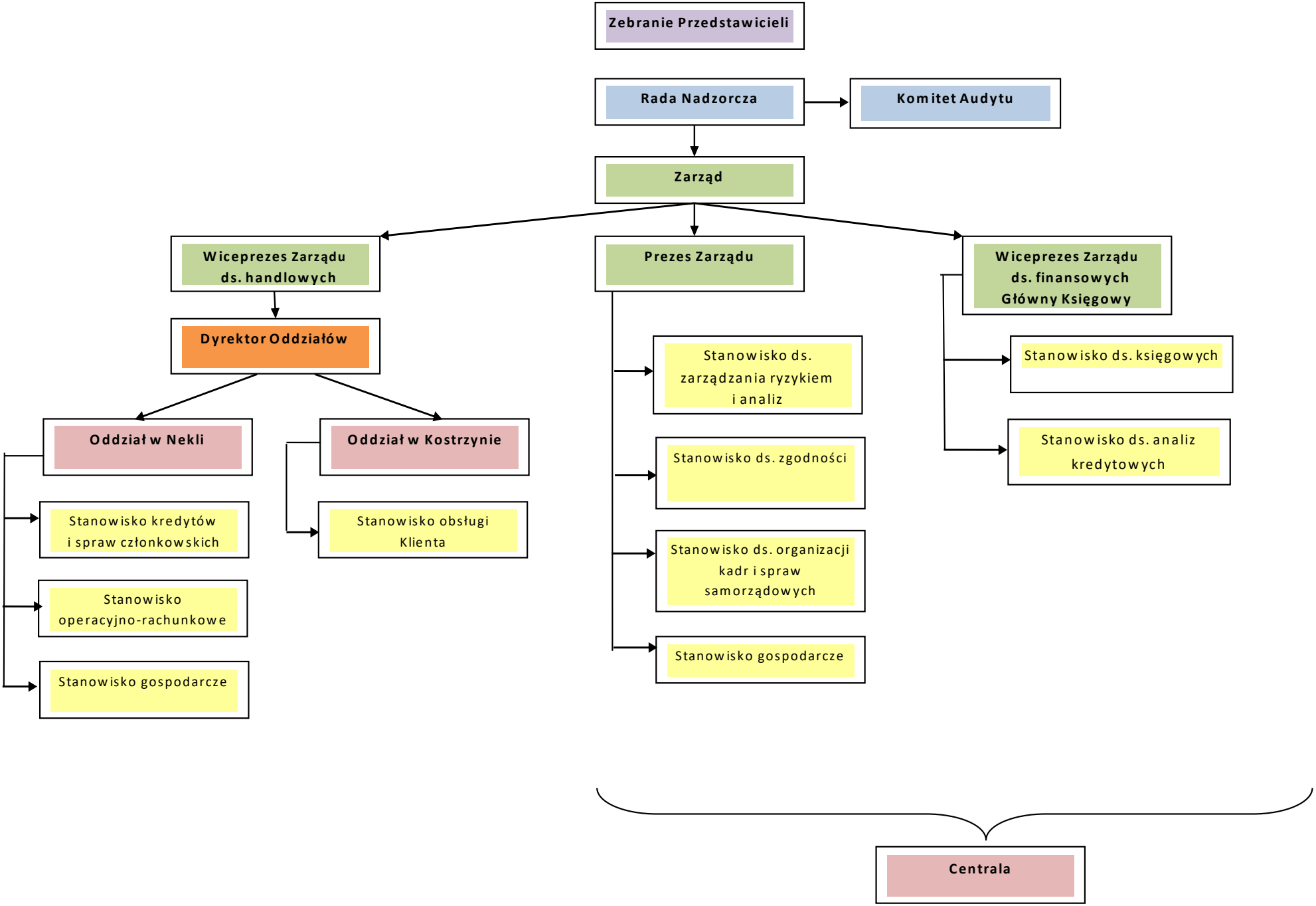Załącznik do Uchwały Nr 149/2018
Zarządu Banku Spółdzielczego w Kostrzynie z dnia 24. maja 2018r.
Załącznik do Uchwały Nr 38./2018
Rady Banku Spółdzielczego w Kostrzynie z dnia 24 maja 2018r.